

Rapport de contrôle d'installations électriques à basse et à très basse tension

EXEMPLAIRE ORIGINAL

RÉF. 115/2023/59388/05:1

DATE DU CONTRÔLE 24/03/2023 **AGENT VISITEUR** Hicham Benchaib
ADRESSE DU CONTRÔLE Boulevard Général Jacques 78 (étage Commun) - 1050 Ixelles **TYPE DE CONTRÔLE** Visite de contrôle (6.5.)

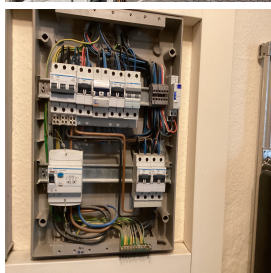

› DONNÉES GÉNÉRALES

| | |
|---|--|
| Adresse de l'installation | Boulevard Général Jacques 78 (étage Commun) - 1050 Ixelles |
| Type de locaux | Unité d'habitation (maison) |
| Objet du contrôle | Contrôle de l'installation électrique |
| Contrôle demandé par l'agence immobilière | Non communiqué |
| Responsable des travaux | Non communiqué |
| Dérogations applicables/appliquées | Installations électriques domestiques ancien RGIE (8.2.2.) |

› DONNÉES DU RACCORDEMENT

| | |
|---|--------------------|
| Gestionnaire du réseau de distribution (GRD) | SIBELGA |
| Code EAN | 541448920703828456 |
| Numéro du compteur | 20306692 |
| Index jour/nuit | 035906,7/000002,1 |
| Type de coupure générale | Disjoncteur |
| Câble compteur - tableau | XVB 4 x 16 mm² |
| Tension nominale de service | 3x230V - AC |
| Courant nominal de la protection de branchement | 20A |

› CONTRÔLE

| Conformité schéma(s) unifilaire(s) et plan(s) de position | Pas OK | Nombre de tableaux | 1 | Nombre de circuits | 7 |
|---|------------------------------------|---|-------------------------------------|--------------------|---|
| Les fondations datent | D'avant le 1/10/1981 | Dispositif différentiel de tête | ID - 40A - 300mA - type A - test OK | | |
| Type d'électrode de terre | Piquets - Prise de terre commune | Dispositif différentiel "sdb" | | | |
| Résistance de dispersion de la prise de terre (Ω) | 23.2 | Fixation/Etat/Détérioration matériel | OK | | |
| Conformité des liaisons équipotentielles et des PE | NA - concerne les parties communes | Contrôle visuel appareils fixes et/ou mobiles | OK | | |
| Test de continuité | Concluant | Protection contre les contacts directs | OK | | |
| Contrôle boucle de défaut | Concluant | Résistance générale d'isolement (MΩ) | 387 | | |
| Protection contre les contacts indirects | OK | Adéquation DPCDR - prise de terre | OK | | |
| | | Adéquation protections surintensités - sections | OK | | |

CONCLUSION : NON CONFORME



A la date du 24/03/2023, l'installation électrique de Boulevard Général Jacques 78 (étage Commun) - 1050 Ixelles n'est pas conforme aux prescriptions du Livre 1 de l'arrêté royal du 8 septembre 2019 établissant le Livre 1 sur les installations électriques à basse tension et à très basse tension.

Le contrôle réalisé par Certinergie a porté sur les parties visibles de l'installation et normalement accessibles.

Les travaux nécessaires pour faire disparaître les infractions constatées pendant la visite de contrôle, doivent être exécutées sans retard et toutes mesures adéquates doivent être prises pour qu'en cas de maintien en service de l'installation, les infractions ne constituent pas un danger pour les personnes.

Une nouvelle visite de contrôle est à exécuter pour constater la disparition des infractions par le même organisme au plus tard avant le 24/03/2024.

Signature de l'agent

Rapport de contrôle d'installations électriques à basse et à très basse tension

EXEMPLAIRE ORIGINAL

RÉF. 115/2023/59388/05:1

› LISTE DES INFRACTIONS

- Les schémas et plans ne mentionnent pas la présence d'une prise de terre commune et la localisation du sectionneur. - 5.4.2.1.c
- Les schémas unifilaires et plans de position ne correspondent pas à la réalité. - 3.1.2.;6.4.6.;6.5.7.;9.1.2.
- Le sectionneur de terre de la prise de terre commune n'est pas repéré comme il se doit. - 5.4.2.1.c

› REMARQUES

- Les plans et schémas seront à adapter en fonction des travaux de mise en conformité qui seront réalisés.
- Lors d'une rénovation de l'installation électrique, les dérogations pourraient ne plus être appliquées.
- Les schémas unifilaires et plans de position doivent renseigner l'adresse de l'installation, les coordonnées du responsable des travaux et du propriétaire. Ces derniers devront signer et dater ces schémas.

Rappel sur les prescriptions réglementaires :

Le propriétaire, le gestionnaire ou l'exploitant de l'installation électrique est tenu :

- d'en assurer ou d'en faire assurer l'entretien ;
- de prendre toutes mesures adéquates pour que les dispositions du Livre 1 de l'arrêté royal du 8 septembre 2019 établissant le Livre 1 sur les installations électriques à basse tension et à très basse tension soient en tout temps observés ;
- de conserver les documents, en ce compris le ou les rapports de contrôle, de l'installation électrique dans un dossier, de le tenir à disposition de toute personne qui peut le consulter et de mettre à disposition une copie de ce dossier à tout éventuel locataire ;
- de transmettre le dossier de l'installation électrique au nouveau propriétaire, gestionnaire ou exploitant ;
- d'aviser immédiatement le fonctionnaire préposé à la surveillance du Service Public Fédéral ayant l'Energie dans ses attributions de tout accident survenu aux personnes et du, directement ou indirectement, à la présence d'installations électriques ;
- de renseigner dans le dossier de l'installation électrique toute modification ou extension non importante survenue sur l'installation électrique ;
- de laisser réaliser par un organisme agréé un contrôle de conformité avant la mise en usage sur toute modification ou extension importante survenue sur l'installation électrique.
- des infractions ont été constatées lors de la visite de contrôle, de faire effectuer une nouvelle visite de contrôle par le même organisme agréé afin de vérifier la disparition des infractions au terme du délai de un an. Dans le cas où, lors de cette seconde visite, des infractions subsistent, l'organisme agréé se doit d'envoyer une copie du rapport de visite de contrôle à la Direction générale de l'Energie préposée à la haute surveillance des installations électriques domestiques.